交　通　規　制　計　画　図

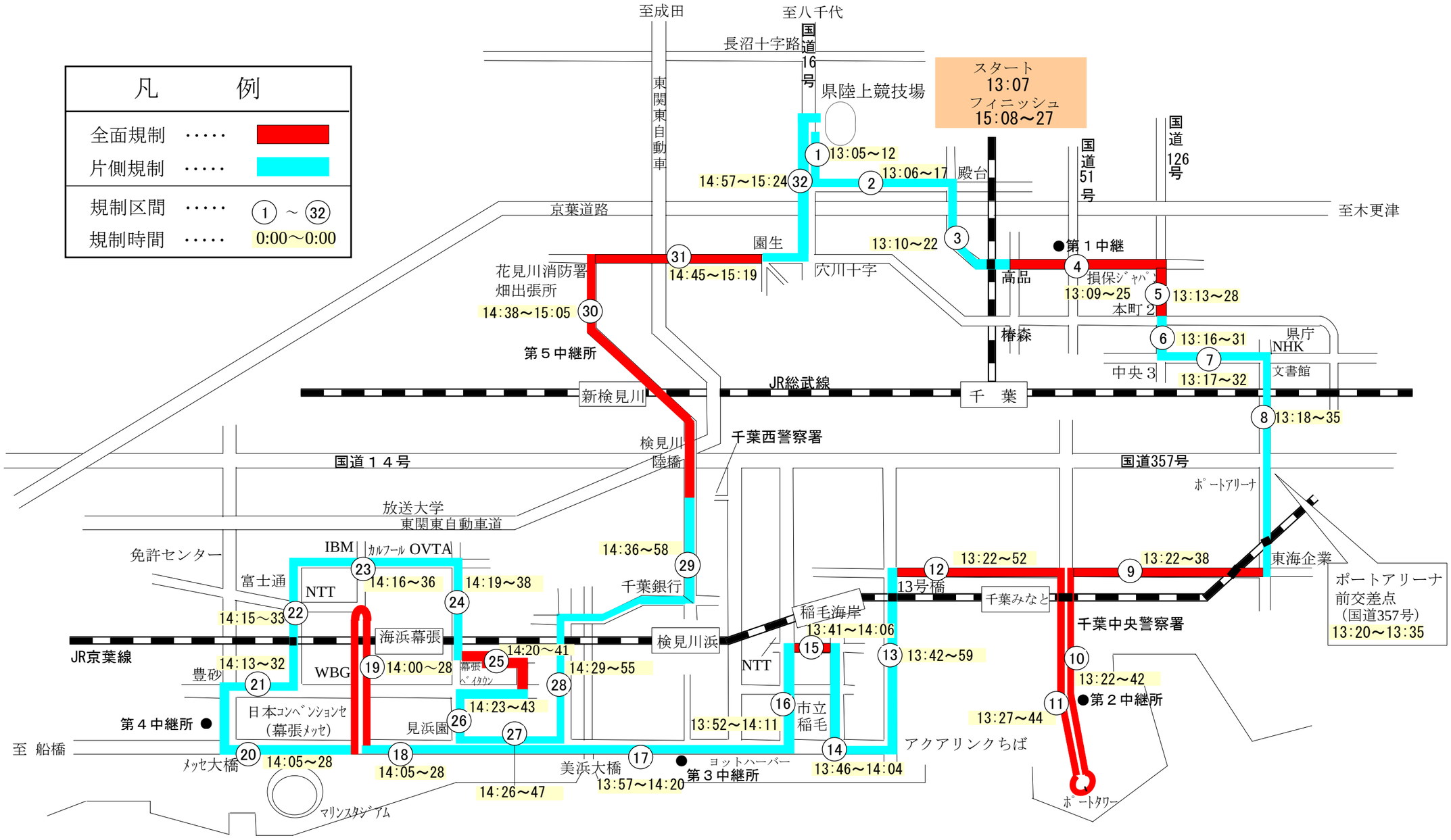
凡　例
全面規制 ・・・・・
片側規制 ・・・・・
規制区間 ・・・・・ ① ～ ㉜
規制時間 ・・・・・ 0:00～0:00
スタート
13:07
フィニッシュ
15:08～27
至成田
至八千代
長沼十字路
国道16号
東関東自動車
県陸上競技場
① 13:05～12
② 13:06～17
殿台
㉜ 14:57～15:24
国道51号
国道126号
京葉道路
至木更津
園生
③ 13:10～22
●第１中継
④ 損保ジャパン 13:09～25
⑤ 13:13～28
本町２
穴川十字
㉛ 14:45～15:19
花見川消防署
畑出張所
㉚ 14:38～15:05
第５中継所
高品
椿森
⑥ 13:16～31
⑦ 13:17～32
県庁
NHK
文書館
中央３
JR総武線
新検見川
千　葉
⑧ 13:18～35
検見川
陸橋
千葉西警察署
国道１４号
国道357号
ポートアリーナ
放送大学
東関東自動車道
免許センター
IBM
カルフール OVTA
㉓ 14:16～36
㉔ 14:19～38
富士通
NTT
㉒ 14:15～33
㉙ 14:36～58
千葉銀行
⑫ 13:22～52
13号橋
⑨ 13:22～38
東海企業
ポートアリーナ前交差点（国道357号）
13:20～13:35
千葉みなと
稲毛海岸
13:41～14:06
千葉中央警察署
JR京葉線
海浜幕張
検見川浜
⑮
⑬ 13:42～59
⑩ 13:22～42
⑪ ●第２中継所
13:27～44
㉕ 14:20～41
幕張ベイタウン
14:29～55
NTT
豊砂
㉑ 14:13～32
WBG
⑲ 14:00～28
㉘
⑯ 市立稲毛
日本コンベンションセ（幕張メッセ）
㉖ 14:23～43
見浜園
㉗
13:52～14:11
第４中継所 ●
至 船橋
⑳ メッセ大橋 14:05～28
⑱ 14:05～28
㉗ 14:26～47
美浜大橋
⑰ 13:57～14:20
●第３中継所
ヨットハーバー
⑭ 13:46～14:04
アクアリンクちば
マリンスタジアム
ポートタワー